

**Agenzia del Territorio
CATASTO FABBRICATI
Ufficio Provinciale di
Ragusa**

Dichiarazione protocollo n. RG0117926 del 05/06/2009

Planimetria di u.i.u. in Comune di Modica

Contrada Giarrusso

civ. SNC

Identificativi Catastali:

Sezione:

Foglio: 164

Particella: 998

Subalterno: 1

Compilata da:

Azzarelli Giuseppe

Iscritto all'albo:

Geometri

Prov. Ragusa

N. 1185

Scheda n. 1

Scala 1:500

PIANTA PIANO TERRA (A)

H= 5.50 mt. (Sotto Trave)

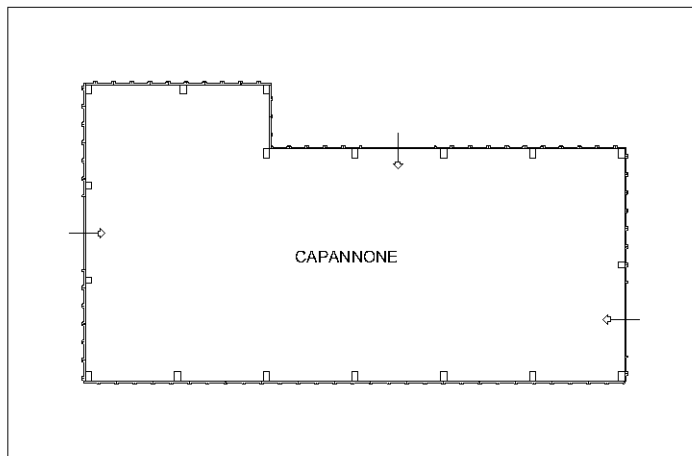

NORD



Ultima planimetria in atti

Agenzia delle Entrate
CATASTO FABBRICATI
Ufficio Provinciale di
Ragusa

Dichiarazione protocollo n. RG0059916 del 28/10/2019

Planimetria di u.i.u. in Comune di Modica

Strada Comunale Mussalli Giarrusso

civ. SNC

Identificativi Catastali:

Sezione:
Foglio: 164
Particella: 78
Subalterno: 3

Compilata da:
Denaro Antonino
Iscritto all'albo:
Geometri

Prov. Ragusa

N. 1008

Scheda n. 1

Scala 1:200

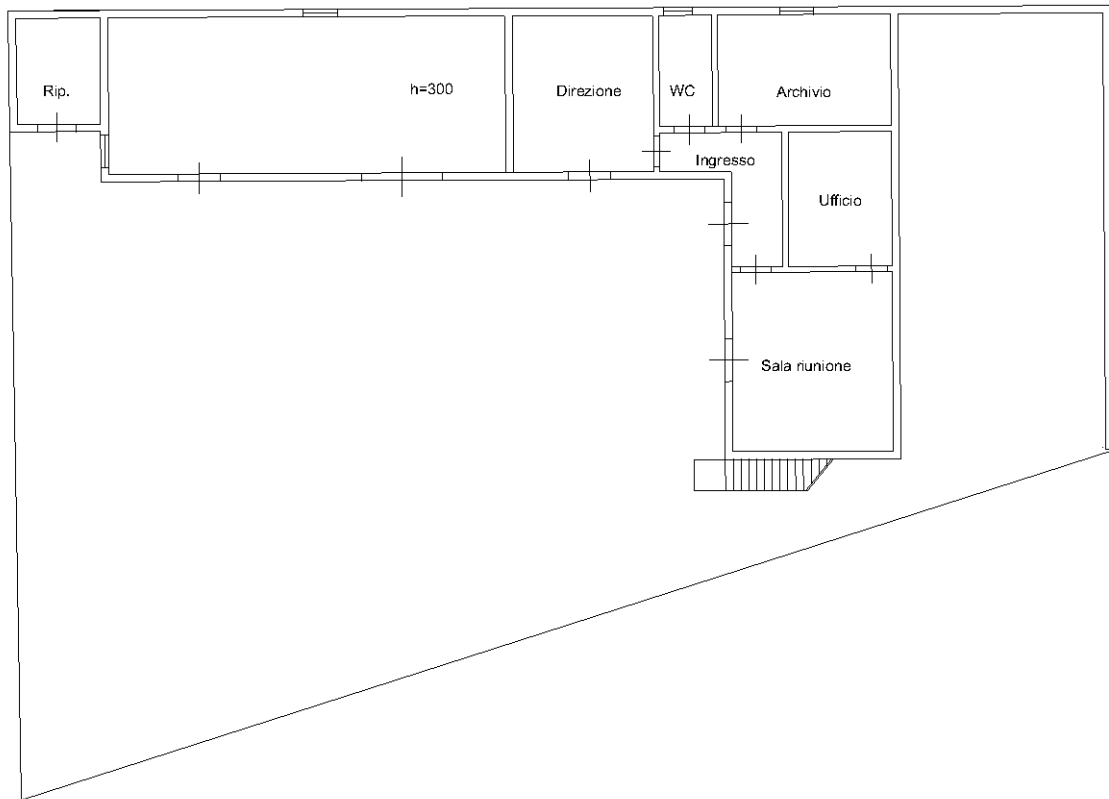

Piano terra

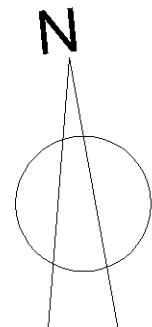

Ultima planimetria in atti